

Správa o hospodárení spoločnosti
Mestské lesy Sabinov, s.r.o.
k 31. 12. 2013

Účtovná závierka spoločnosti k 31. decembru 2013 ktorá je súčasťou tejto výročnej správy je zostavená ako riadna účtovná závierka podľa § 17 ods. 6 zákona č. 431/2002 Z.z. o účtovníctve v znení neskorších predpisov za účtovné obdobie od 1. januára 2013 do 31. decembra 2013.

ZÁKLADNÉ ÚDAJE O ÚČTOVNEJ JEDNOTKE

1. Vznik a založenie spoločnosti

Spoločnosť bola založená Uznesením Mestského zastupiteľstva č. 93 zo dňa 20.11.2003.

Názov a sídlo:	Mestské lesy Sabinov, s.r.o. Námestie slobody 57, 083 01 Sabinov
Právna forma:	spoločnosť s ručením obmedzeným
Dátum založenia:	16. januára 2004
Dátum zápisu do OR:	16. januára 2004
Obchodný register Okresného súdu Prešov, oddiel: Sro, vložka č. 14608/P	
IČO:	36 490 369
DIČ:	2021772621
IČ DPH:	SK2021772621

2. Hlavné činnosti spoločnosti:

- lesníctvo a poľnohospodárstvo vrátane predaja nespracovaných lesných a poľnohospodárskych výrobkov na účel spracovania alebo ďalšieho predaja a činnosti odborného lesného hospodára
- poľovníctvo
- služby v rámci lesníctva a ťažby dreva: ťažba dreva v lesných porastoch vrátane približovania a manipulácie
- porez guľatiny
- výroba dreveného uhlia
- prenájom pozemkov na skladovanie a približovanie dreva
- prenájom strojov a zariadení
- poskytovanie služieb s použitím lesníckych strojov a zariadení (kolesové nakladače, motorové píly, krovínorez, štiepkovač dreveného odpadu, traktor, vlečka)
- ubytovacie služby v kategórii turistická ubytovňa
- správa a údržba verejnej zelene
- čistenie a údržba komunikácií, verejných priestranstiev a kanalizačných vpustí
- osobná cestná nepravidelná doprava
- veľkoobchod a maloobchod v rozsahu voľnej živnosti
- sprostredkovanie obchodu a služieb v rozsahu voľnej živnosti

3. ORGÁNY ÚČTOVNEJ JEDNOTKY

Štatutárne orgány spoločnosti sú:

- Konateľ Ing. Peter Sasarák
- Valné zhromaždenie: Ing. Peter Molčan, primátor mesta - zástupca spoločníka
konateľ spoločnosti

volení zástupcovia spoločníka: PaedDr. Jozef Miko
Mgr. Jozef Čičvák
Ing. Viliam Palenčár
Mgr. Róbert Letkovský
- Dozorná rada: predseda Ing. Ladislav Haluška
členovia: Daniela Surmiková
Jaroslav Fabišík

4. Spoločníci účtovnej jednotky

Spoločnosť má jediného spoločníka so 100 % výškou podielu, ktorým je Mesto Sabinov zastúpené Ing. Petrom Molčanom, primátorom mesta

5. Organizačná štruktúra spoločnosti a zamestnanosť

Právne úkony v pracovnoprávných vzťahoch zamestnancov vykonáva konateľ spoločnosti, ktorý je zároveň aj zamestnancom spoločnosti vo vedúcej funkcii ako odborný lesný hospodár.

Na zabezpečovanie úloh vyplývajúcich z predmetu činnosti a podnikania zamestnáva spoločnosť zamestnancov v pracovnoprávnom vzťahu, v členení technicko-hospodársky pracovníci, strojník lesnej techniky, sezónni pracovníci, príp. zamestnanci s uzatvorenou dohodou o vykonaní prác.

Technicko-hospodársky pracovníci a strojník techniky majú uzatvorené pracovné zmluvy so spoločnosťou na dobu neurčitú.

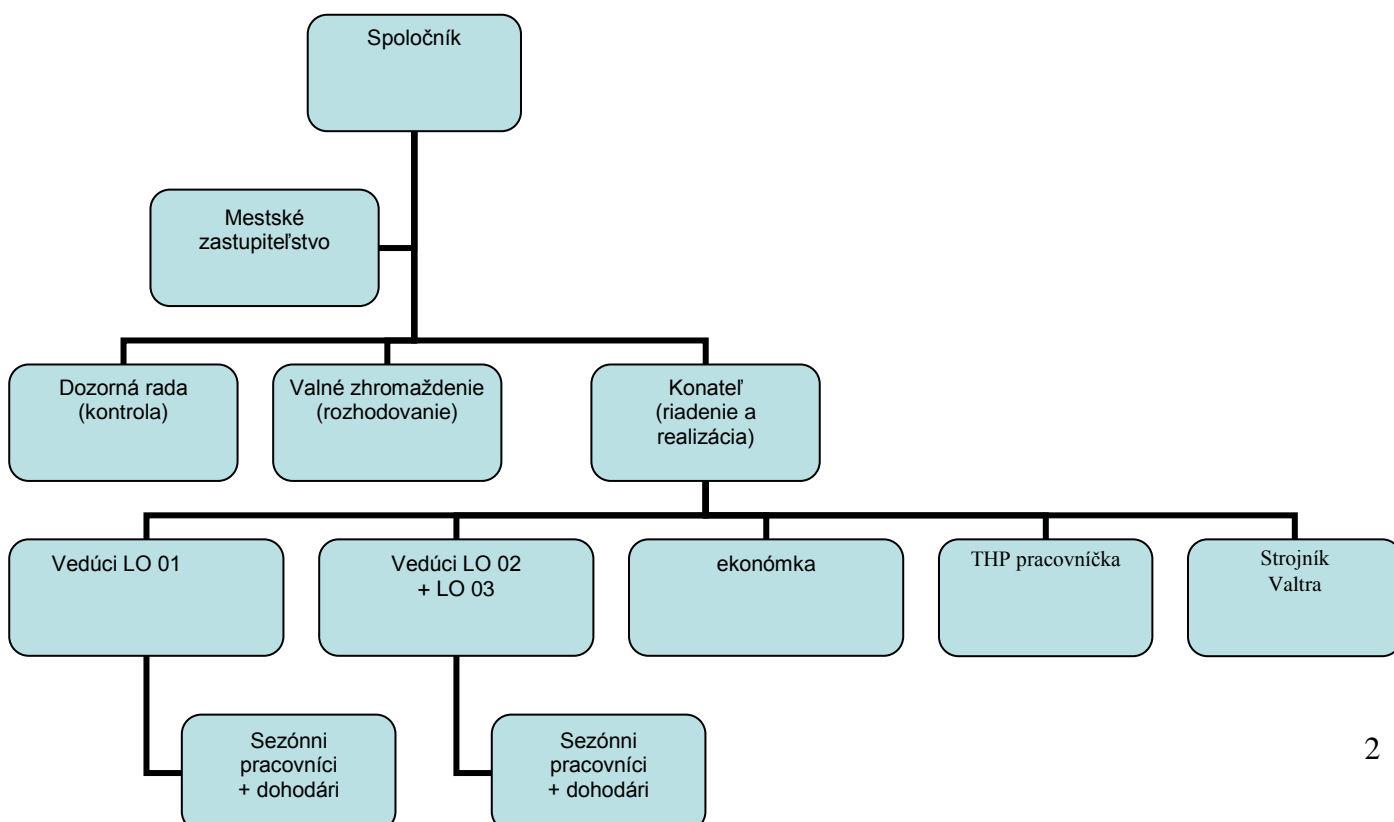

Významní dodávateľia a odberateľia

V roku 2013 najvýznamnejšími **odberateľmi** spoločnosti boli:

Píla Bodovce, Juraj Borz, Jakubovany

BELHOLZ, s.r.o., Malý Šariš

TIMBER MP, s.r.o., Dubovica

EURODREW, Kasinka Mala, Poľsko

Jozef Nendza, Šarišské Dravce

PIL-TEL, s.r.o., Brzovička

Marek Hrabčák, Olejníkov

DU-HA Dušan Harčárik, Ľubotín

A-Z Lokomat, Zvolen

Breky, s.r.o., Humenné

Významnými **dodávateľmi** v roku 2013 boli:

- ***ťažba, približovanie, manipulácia dreva, uhladzovanie haluziny, výroba rovnaného dreva:***

Molčan Peter, Dubovica

- ***práce v pestovnej činnosti***

Molčan Peter, Dubovica

Marek Smrek, Jakovany

- ***dodávateľ chemikálií***

MAREX, s.r.o., Sídlisko I. 983, Vranov nad Topľou

- ***údržba lesných ciest***

Mojzeš Róbert, Červená Voda

- ***dodávateľia sadeníc***

Ján Vasil, Drienica 56

Štruktúra odbytu

V roku 2013 spoločnosť zодbytovala 6 861,68 m³ s tržbami v hodnote 303 313,48 €. Z tohto objemu 363,13 m³ predstavovali zásoby drevnej hmoty zistenej inventúrou k 31.12.2012.

V roku 2013 bolo celkovo zодbytovaných 5 212,11 m³ drevnej hmoty z odvozného miesta a 1 649,57 m³ v samovýrobe.

Predaj podľa jednotlivých sortimentov v roku 2013 je uvedený v tabuľke.

Sortiment	Listnaté	Ihličnaté	Spolu
Guľatina	509,28 m ³	2 690,79 m ³	3 200,07 m ³
Vláknina	1 115,71 m ³	323,18 m ³	1 438,89 m ³
Palivové drevo	125,17 m ³	447,98 m ³	573,15 m ³
	1 750,16 m³	3 461,95 m³	5 212,11 m³

V ihličnatých drevinách najpredávanejším sortimentom je jedľová guľatina 2 505,77 m³, z ihličnatých drevín nasleduje ihličnaté palivo 447,98 m³. Z listnatých drevín najpredávanejším sortimentom bola buková vláknina (645,89 m³). Druhý najväčší podiel na predaji zo sortimentov listnatých drevín má dubová guľatina (476,23 m³). Z listnatých sortimentov významnú položku predstavuje aj palivové drevo v objeme 125,17 m³.

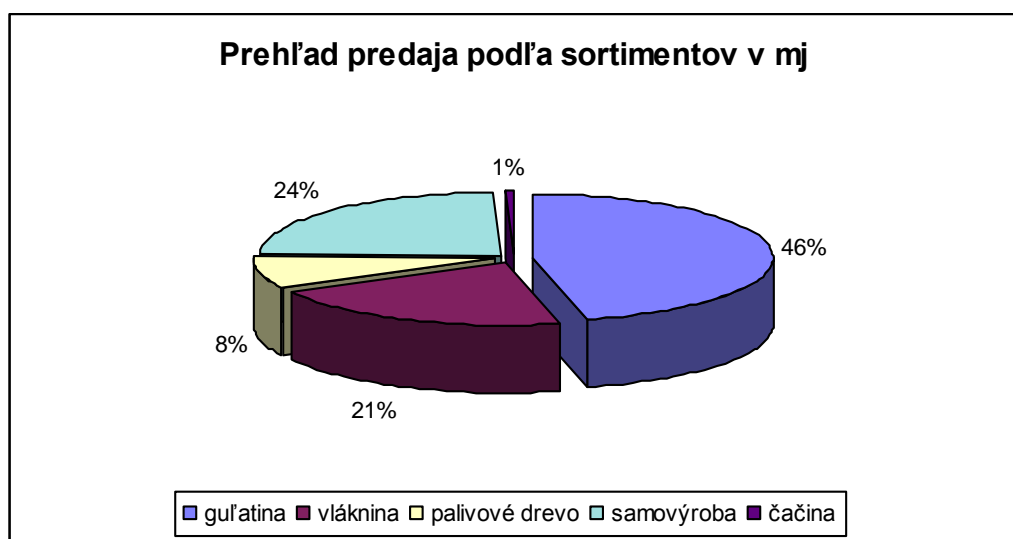

	ihličnaté		listnaté		Spolu	
	m3	€	m3	€	m3	€
guľatina	2 690,79	177 454,94	509,28	47 641,35	3 200,07	225 096,29
vláknina	323,18	10 597,76	1 115,71	39 179,76	1 438,89	49 777,52
palivové drevo	447,98	8 620,43	125,17	5 237,66	573,15	13 858,09
samovýroba	233,39	2 287,30	1 416,18	11 629,81	1 649,57	13 917,11
čačina	35,50	664,50			35,50	664,50
	3 695,34	199 624,93	3 166,34	103 688,58	6 861,68	303 313,51

Celkovo tržby za drevnú hmotu predstavujú k 31.12.2013 čiastku 277 773,63 €.

Celková výška výnosov k 31.12.2013 predstavuje čiastku 350 483,11 €.

Prehľad výnosov, nákladov a hospodárskeho výsledku uvádza tabuľka a graf

Náklady, výnosy a hospodársky výsledok v roku 2013

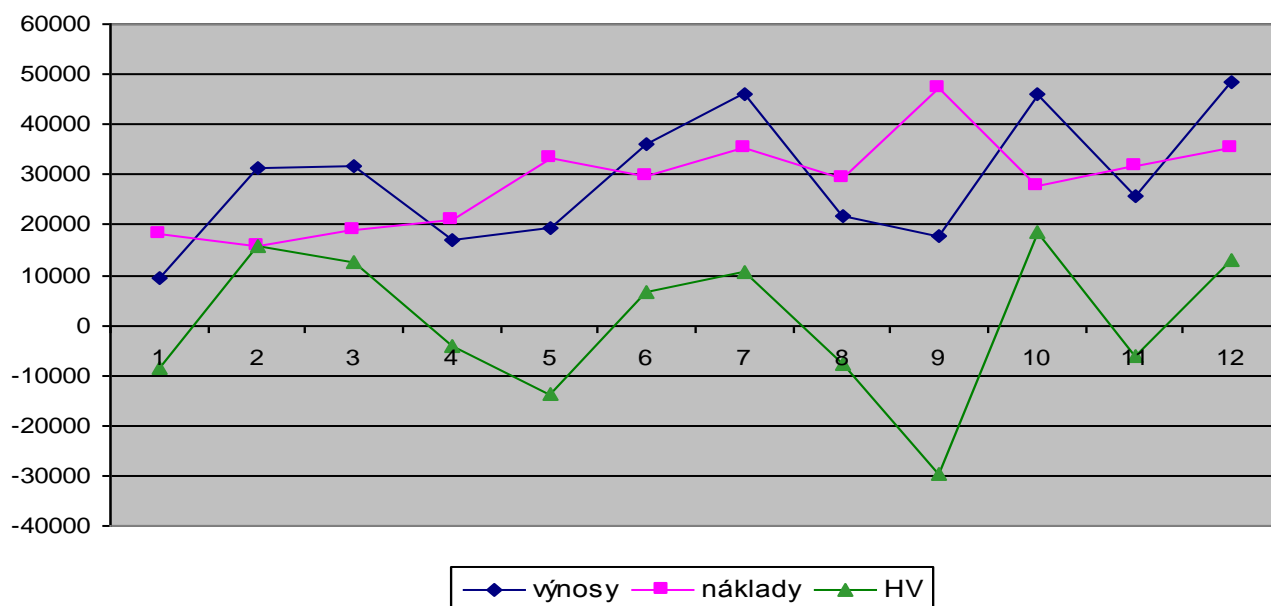

Náklady

Celková výška nákladov k 31.12.2013 predstavuje čiastku 343 329,42 €.

	2013	podiel v % na celkových nákladoch	podiel položiek nákladov na kategórii nákladov v %	2012
spotreba materiálu	14 630,20	4,27	95,00	18 105,04
spotreba energie	770,58	0,22	5,00	723,16
SPOTREBOVANÉ NÁKUPY	15 400,78	4,49	100,00	18 828,20
opravy a údržba	15 532,00	4,52	13,79	3 516,42
výrobné služby	59 634,08	17,37	52,95	51 347,62
ostatné služby	13 005,62	3,79	11,55	13 312,79
nájom	24 449,14	7,12	21,71	30 301,14
POSKYTNUTÉ SLUŽBY	112 620,76	32,80	100,00	98 477,97
mzdové náklady	98 376,17	28,65	66,79	90 796,39
zákonné sociálne poistenie	36 592,97	10,66	24,84	31 273,45
zákonné sociálne náklady	12 333,61	3,59	8,37	8 748,99
OSOBNÉ A ZÁKONNÉ SOC.NÁKLADY	147 302,75	42,90	100,00	130 818,83
DANE A POPLATKY	4 141,95	1,21		2 664,20
DARÝ	1 364,57	0,40		552,35
OSTATNÉ PREVÁDZKOVÉ NÁKLADY	3 972,31	1,16		3 696,30
ODPISY	48 104,07	14,01		47 177,94
OPRAVNÉ POLOŽKY	1 117,74	0,32		
TVORBA REZERV	4 277,37	1,24		
FINANČNÉ NÁKLADY	1 026,60	0,30		1 763,21
DAŇ Z PRÍJMU	4 000,52	1,17		3 310,24
SPOLU	343 329,42	100,00		307 289,24

Ekonomické ukazovatele a finančná situácia

Dlhodobý hmotný majetok

Stav majetku a zdrojov krytia k 31.12.2013 predstavoval hodnotu 144 807,42 € čo oproti roku 2012 (181 329,18 €) predstavuje pokles o 36 521,76 €.

Rozhodujúcu zložku majetku predstavuje neobežný majetok (60,91 %). Hodnota neobežného majetku poklesla o 24 218,73 €. Obežný majetok tvorí 38,13 % podiel na majetku.

V nasledujúcej tabuľke je vyjadrená hodnota majetku v roku 2013 aj v bezprostredne predchádzajúcom období, ako aj % vyjadrenie jednotlivých zložiek na celkovom majetku a na jednotlivých kategóriách majetku.

Štruktúra majetku

<i>Majetok</i>	Rok 2013 <i>Suma v €</i>	<i>Podiel jednotlivých zložiek majetku v % z celkového majetku</i>	<i>Podiel jednotlivých zložiek majetku v % z jednotlivých kategórií majetku</i>	Rok 2012 <i>Suma v €</i>
Dlhodobý nehmotný majetok	0,00	0,00	0,00	0,00
Dlhodobý hmotný majetok	62 347,39	43,06	100,00	110 451,46
Dlhodobý finančný majetok	0,00	0,00	0,00	0,00
NEOBEŽNÝ MAJETOK	62 347,39	43,06	100,00	110 451,46
Zásoby	11 495,49	7,94	14,25	12 301,23
Dlhodobé pohľadávky	0,00	0,00	0,00	0,00
Krátkodobé pohľadávky	21 539,45	14,87	26,71	46 131,12
Finančný majetok	47 624,16	32,89	59,04	10 703,72
OBEŽNÝ MAJETOK	80 659,10	55,70	100,00	69 136,07
Náklady budúcich období	1 800,93	1,24		1 741,65
MAJETOK CELKOM	144 807,42	100,00		181 329,18

Pohľadávky

Na obežnom majetku majú najvyšší podiel krátkodobé pohľadávky, ktoré sú tvorené:

- pohľadávkami z obchodného styku	43 679,83 €
- daňové pohľadávky	2 721,94 €
- iné pohľadávky	- 193,75 €

Pohľadávky z obchodného styku v celkovej čiastke 14 826,32 € môžeme rozčleniť podľa doby splatnosti k 31.12.2013 na:

- pohľadávky v splatnosti	5 134,85 €
- pohľadávky po splatnosti	9 691,47 €
- do 30 dní	5 946,96 €
- do 60 dní	1 431,30 €
- do 90 dní	1 198,31 €
- do 120 dní	694,94 €
- do 180 dní	419,96 €
- do 360 dní	0 €
- via ako 360 dní	0 €

Finančný majetok

Zo štruktúry majetku je viditeľný výrazný nárast finančného majetku oproti stavu v predchádzajúcom období – až o 36 920,44 €.

Druh finančného majetku	2013	2012
Peniaze v pokladnici (€)	52,30	224,01
Peniaze na bank. účtoch	47 230,95	9 350,66
Ceniny	344,55	1 132,00
Priebežné položky	-3,64	-2,95
Spolu finančný majetok	47 624,16	10 703,72

Štruktúra zdrojov krytia

V štruktúre zdrojov krytia prevládajú vlastné zdroje, ktoré sa na celkových zdrojoch krytia podieľajú 51,36 %. Vlastné imanie spoločnosti je tvorené základným imaním, fondmi tvorenými zo zisku a výsledkom hospodárenia za účtovné obdobie.

Rozhodujúcou zložkou vlastných zdrojov krytia sú fondy tvorené zo zisku, ktorých podiel na vlastných zdrojoch krytia je 70,48 %.

Hlavným cudzím zdrojom krytia sú krátkodobé záväzky, ktoré predstavujú záväzky z obchodného styku v čiastke, záväzky voči zamestnancom a inštitúciám zo sociálneho plnenia – z výplatky za mesiac december vyplatené v mesiaci január a daňové záväzky. Ich výška a členenie podľa doby splatnosti je uvedená ďalej.

Zdroje krytia	Rok 2013 (suma v €)	Podiel zdrojov krytia v % z celkových zdrojov krytia	Podiel zdrojov krytia z kategórie zdrojov krytia v %	Rok 2012 (suma v €)
Základné imanie	11 718,00	8,09	15,75	11 718,00
Kapitálové fondy	3 087,29	2,13	4,15	3 087,29
Fondy zo zisku	52 421,98	36,20	70,48	52 314,02
Výsledok hospodárenia minulých rokov	0,00	0,00	0,00	0,00
Výsledok hospodárenia po zdanení	7 153,69	4,94	9,62	8807,96
VLASTNÉ ZDROJE	74 380,96	51,36	100,00	75 927,27
Rezervy	12 888,90	8,90	20,84	11 500,32
Dlhodobé záväzky	5 131,45	3,54	8,29	11 259,95
Krátkodobé záväzky	25 873,76	17,87	41,83	27 637,13
Bankové úvery a výpomoci	17 966,60	12,41	29,04	29 307,38
CUDZIE ZDROJE	61 860,71	42,72	100,00	79 704,78
Výnosy budúcich období	8 565,75	5,92		25 697,13
ZDROJE KRYTIA CELKOM	144 807,42	100,00		181 329,18

Záväzky spoločnosti sú tvorené krátkodobými a dlhodobými záväzkami. Dlhodobé záväzky predstavujú zostatkovú časť záväzkov zo splátkového predaja, ktorým bolo obstarané terénne motorové vozidlo splatné v roku 2015.

Dlhodobé záväzky tvoria aj záväzky zo sociálneho fondu.

Krátkodobé záväzky sú tvorené položkami:

- záväzky z obchodného styku 9 003,94 €
- záväzky voči zamestnancom 2 607,83 €
- záväzky zo sociálneho poistenia 2 598,95 €
- daňové záväzky 4 392,35 €, z toho:
 - 477,77 € (daň zo závislej činnosti)
 - 3 479,61 € (daň z pridanej hodnoty za 12/2013)
 - 434,97 € (daň z motorových vozidiel za rok 2013)
- ostatné záväzky 7 270,69 €, z toho:

1 313,53 € (zrážky z miezd)
5 957,16 € (časť dlhodobých záväzkou splatných v r.2014)

Záväzky z obchodného styku sa podľa doby splatnosti členia na:

V lehote splatnosti	7 965,48 €
Po lehote splatnosti	1 038,46 €
- 30 dní	1 038,46 €

Výnosy budúcich období predstavujú zostávajúcu časť dotácie nezúčtovanej do výnosov – 0,5 roka zostatkových odpisov lesnej techniky.

Výsledkom hospodárenia účtovnej jednotky za rok 2012 je čistý zisk 7 153,69 €. Návrh na jeho prerozdelenie tvorí osobitnú prílohu.

